TERRE DES HOMMES FRANCE

POUR LE DROIT À VIVRE DIGNES

L'ESSENTIEL
de Terre des Hommes France

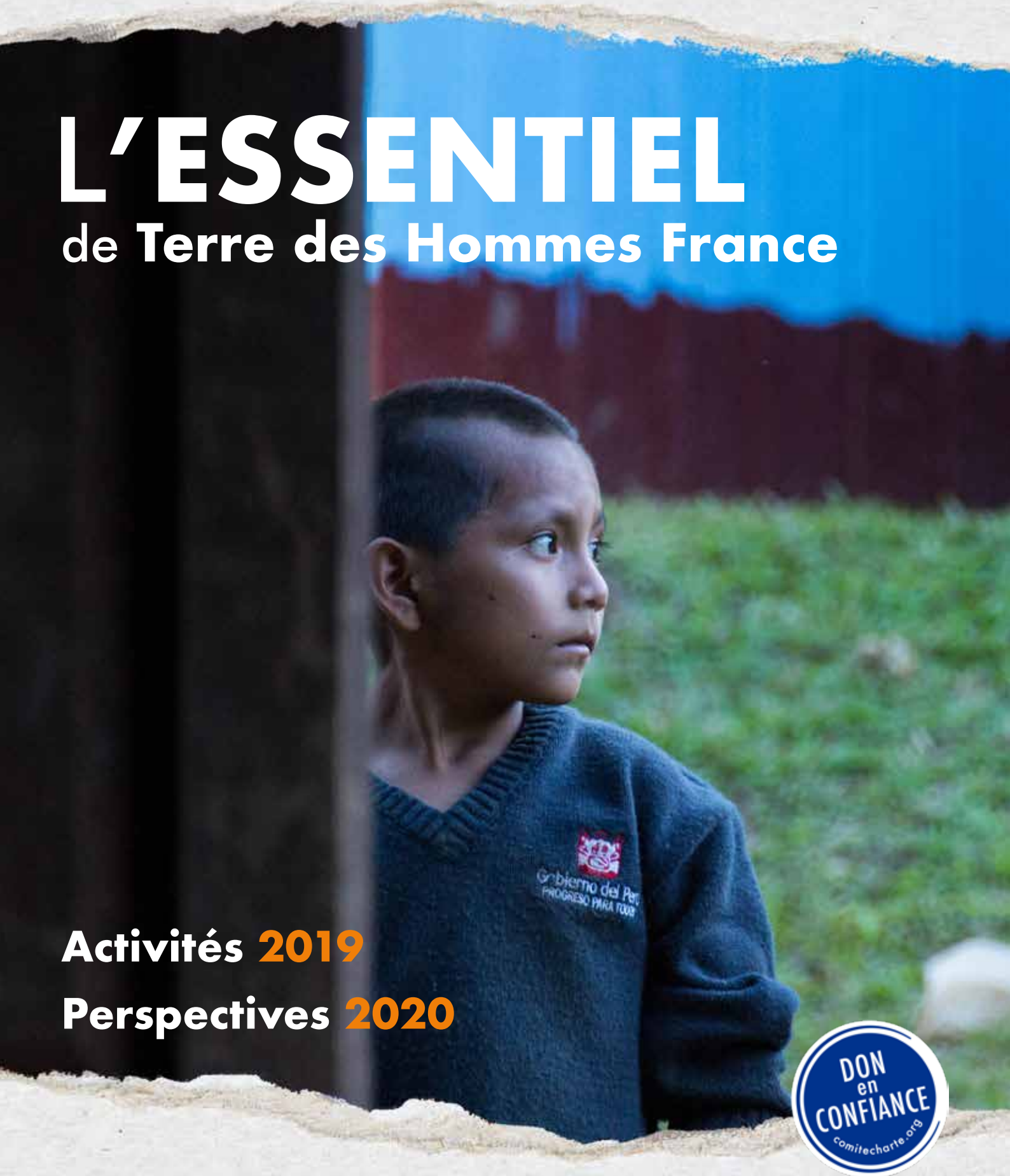

Activités 2019

Perspectives 2020

DON en CONFIANCE
comitecharte.org

ÉDITO

Beaucoup de travail a été accompli en 2019 : des tournées de plaidoyer organisées pour nos partenaires colombiens et péruviens en France et en Europe, de nouveaux outils de communication créés, des interventions en milieu scolaire, des émissions régionales de radio au Togo et au Guatemala, une présence citoyenne dans les bureaux de vote au Guatemala, des avancées en matière de droit du travail en Thaïlande, la naissance d'un festival des semences dans le Tamil Nadu, pour ne citer que quelques exemples. Autant de raisons de nous réjouir que notre action est utile et porte ses fruits.

Cependant, ne nous voilons pas la face. Nos donateurs sont moins nombreux, nos adhérents aussi et des délégations disparaissent encore.

Nous savons que beaucoup d'associations connaissent des destins similaires, mais nous ne pouvons nous en satisfaire.

Notre projet de Forum-Festival, malgré les efforts des salariés et les réponses encourageantes de partenaires sollicités, n'a pas vu le jour, arrêté en plein vol par la covid19. Une déception au regard de l'énergie dépensée.

Notre budget prévisionnel prévoyait un déficit financé par nos réserves à hauteur de 200 000 euros. Nous avons réussi à le contenir et nous le devons en grande partie à nos fidèles donateurs qui ont répondu avec générosité à notre appel de fin d'année.

Merci sincèrement de vos soutiens !

LYSIANE ANDRÉ
PRÉSIDENTE DE TERRE DES HOMMES FRANCE

Créée en 1963, Terre des Hommes France (TDHF) est une association de solidarité internationale reconnue d'utilité publique. D'abord vouée à la protection des enfants victimes de la guerre, l'association s'est par la suite engagée dans la lutte contre les injustices et pour le respect des droits humains. Cette conception inédite qui se dessine alors est encore la clef de notre identité et de notre action.

Nous considérons que toutes les femmes, tous les hommes, et tous les enfants ont le droit à vivre dignes. Notre vision d'un développement durable et socialement juste implique le respect des droits humains fondamentaux.

Nous collaborons avec des organisations locales connues de ces populations. Ces partenariats de long terme se basent sur la confiance réciproque pour faire de la participation des personnes victimes de discriminations et de violences le levier du changement : elles sont capables de revendiquer, de faire appliquer leurs droits et de transformer leurs sociétés pour y vivre dignement.

En direct ou à travers des réseaux, nous agissons également auprès des décideurs et des institutions pour que l'application des droits soit garantie.

NOS PRIORITÉS

DROITS DES FEMMES

Nous accordons une place centrale aux femmes en soutenant le développement de leur rôle politique et de leur autonomie économique.

DROITS DES ENFANTS & DES JEUNES

Nous nous battons pour instaurer des environnements protecteurs pour les enfants et les jeunes et mettons la priorité sur leur participation afin qu'ils puissent devenir acteurs du changement.

Dans le cadre de ces priorités, nous prêtons une attention particulière aux personnes en situation de migration, souvent dans des conditions de vulnérabilité extrême.

2019
UNE ANNÉE DE CONSOLIDATION DES PROJETS

L'Assemblée Générale 2019 a approuvé la vision proposée pour la future Fédération Internationale de Terre des Hommes dans l'optique de la rejoindre si son organisation et sa gouvernance étaient conformes aux valeurs et aux principes de l'association. A l'heure actuelle, les difficultés budgétaires de la Fédération ont interrompu la construction de cette future organisation.
Le renouvellement du Conseil d'Administration et le renforcement du Comité des Sages ont permis un engagement plein dans les efforts nécessaires à la poursuite de nos activités.

Sur le plan international, nos projets se sont poursuivis avec une attention portée au renforcement des capacités de nos partenaires. Les projets triennaux Tunisie et Thaïlande-Birmanie ont démarré avec succès, tandis que la première phase de nos projets en Amérique Latine s'achevait, et que la seconde phase se préparait.
Au niveau national, malgré la fermeture de certaines Délégations Départementales, Terre des Hommes est restée présente partout sur le territoire français. Le travail de sensibilisation s'est poursuivi avec la conception du programme de citoyenneté, en partenariat avec deux établissements scolaires.

L'AL68 a, quant à elle, développé son double engagement en solidarité internationale et sur le terrain en Alsace.

TEMPS FORTS

DES ACTIONS INTER NATIONALES 2019

Nos actions internationales intègrent deux dimensions : la résolution de situations de violence et/ou d'injustice, ainsi que l'accès aux droits et à leur exercice.

TERRE DES HOMMES FRANCE

TERRE DES HOMMES FRANCE
ASSOCIATION LOCALE DU HAUT-RHIN (AL68)

PHILIPPINES

Défense des droits des ENFANTS et des FEMMES dans les bidonvilles et lutte contre le trafic d'enfants.

TOGO

Accès à l'eau et à l'assainissement au Collège Saint-Esprit permettant à 700 ÉLÈVES d'avoir de l'eau potable et l'accès aux latrines et douches.
Dans la région des plateaux, 6 GROUPES DE FEMMES ASSIWAS ont été accompagnés dans la mise en place d'actions de sensibilisation comme des émissions de radio régionales et des discussions publiques qui ont réuni 500 PERSONNES.

SÉNÉGAL

Formation de 8 JEUNES au maraîchage, à l'horticulture et l'arboriculture.

HAÏTI

Promotion de la protection de 500 ENFANTS contre les pires formes de travail et contre la maltraitance, sensibilisation et plaidoyer contre la domesticité des enfants.

PÉROU

929 PERSONNES ont participé aux activités du projet et ainsi renforcé leurs capacités d'organisation, leur identité culturelle et leur leadership.

COLOMBIE

Mesures pour la protection des droits de 3 256 PERSONNES dont 80 % de femmes et 75 % d'enfants et jeunes.

BIRMANIE

450 ENFANTS ont été formés à leurs droits et plusieurs événements publics autour des droits des migrants ont réuni environ 3000 PERSONNES.

INDE

250 FEMMES ET JEUNES DALITS ont été formés aux techniques d'agriculture biologique et alternatives dans les villages. Ces femmes et jeunes dalits ont à leur tour formé environ 500 PERSONNES dans leurs villages.

TUNISIE

54 FEMMES victimes de violences ont bénéficié de soutien juridique et social et 250 PERSONNES, notamment des jeunes et des journalistes, ont été sensibilisées aux violences basées sur le genre.

QUELQUES ILLUSTRATIONS MARQUANTES DE CES ACTIONS…

- DES GROUPES D'ENFANTS ET JEUNES AFRO-COLOMBIENS, BIRMANS, TOGOLAIS OU GUATÉMALTÈQUES se mobilisent pour élaborer des actions de sensibilisation à divers sujets comme la santé sexuelle et reproductive, la corruption dans les institutions, la participation citoyenne ou plus généralement les droits des enfants.
- 250 ÉLÈVES TOGOLAIS, constitués en Clubs de citoyenneté, ont reçu des formations aux droits et à la citoyenneté.
- Des COMMUNAUTÉS AUTOCHTONES au Pérou, en Colombie et au Guatemala ont élaboré et mis en œuvre des projets sur les droits des femmes et l'environnement.
- Des VICTIMES DE VIOLATIONS DE DROITS en Colombie, au Pérou, en Thaïlande et en Tunisie ont reçu un accompagnement juridique, psychologique et social.
- Des PROCESSUS D'ÉVALUATIONS EXTERNES et de capitalisation des projets au Guatemala, au Pérou et en Colombie ont été lancés afin de tirer des enseignements utiles à la mise en œuvre des phases suivantes de ces projets.
- Appui à des actions de plaidoyer et parution du rapport « *Buenaventura, un long chemin vers la paix. Parce que la fin du conflit armé ne signifie pas la fin du Conflit.* »
- ASSOCIATION LOCALE DU HAUT-RHIN: les femmes dalits et tribales en Inde ont été sensibilisées aux droits sexuels et reproductifs ; des formations d'avocats à la défense des droits des femmes ont été dispensées dans le Sud de l'Inde ainsi que des formations à la bureautique et droits à l'éducation auprès de 300 jeunes au Bangladesh.

FOCUS SUR : LE RENFORCEMENT DES CAPACITÉS DES PARTENAIRES

Terre des Hommes France porte une attention particulière au renforcement des capacités de ses partenaires au niveau technique et organisationnel.

- Au Togo, un accompagnement spécifique a été apporté au partenaire Action Sud sur la recherche de financements, notamment à travers l'appui à la formulation des demandes, l'identification et la mise en lien avec de potentiels bailleurs.
- En Tunisie, le personnel de l'Association Femme et Citoyenneté intervenant auprès des femmes victimes de violence a bénéficié d'une formation de 2 jours en matière de renforcement psychologique.
- Terre des Hommes France a aussi réalisé, de manière participative avec ses partenaires, une boîte à outils pour l'intégration du genre dans les projets de droits humains. Cette boîte à outils se base sur des expériences concrètes afin de favoriser l'échange de bonnes pratiques entre pairs. Elle sera finalisée et publiée en 2020.

TEMPS FORTS
DES ACTIONS NATIONALES 2019

TERRE DES HOMMES FRANCE

ACCUEIL DE NOS PARTENAIRES EN FRANCE

OCTOBRE-NOVEMBRE 2019 : tournée des partenaires colombiens et péruviens afin de rencontrer des acteurs institutionnels français et européens et de participer a des échanges au sein des Délégations Départementales.

NOVEMBRE 2019 : une réunion avec le ministère de l'Europe et des Affaires étrangères et avec le coordinateur de l'organisation partenaire guatémaltèque Tzuk Kim Pop s'est tenue à Paris au sujet des droits humains au Guatemala.

DÉCEMBRE 2019 : deux représentants de notre partenaire indien FEDINA se sont entretenus avec l'équipe du siège afin d'échanger sur le projet.

PRÉPARATION DU FORUM-FESTIVAL POUR LES DROITS

L'année 2019 a été consacrée à la recherche d'intervenantes et de partenariats pour le projet de Forum-Festival.
Compte tenu des contraintes sanitaires sur l'année 2020, une hypothèse de forum 100% digital a été envisagée et n'a pas pu finalement se concrétiser.

MODULE DE CITOYENNETÉ MONDIALE

Dans la continuité de la participation à Erasmus +, un module de sensibilisation à la citoyenneté a été initié avec un lycée à Colmar et un collège à Perros-Guirec.

ASSOCIATION LOCALE DU HAUT-RHIN (AL68)

ORGANISATION de campagne de sensibilisation sur les enfants restavèks d'Haïti ou « La solidarité retrouvée sur les bancs de l'école » auprès de plus de 2 500 collégiens en Alsace.

VENTE de bougies au cours d'une «Campagne de solidarité» dans 120 classes de collèges sur le thème de l'accès à l'eau.

COLLECTE de 884 tonnes de textile *via* 165 conteneurs. Une partie du textile collecté est revendu à prix bas ou cédé aux personnes les plus démunies grâce aux deux locaux de vente de Mulhouse et Wittelsheim.

PARTICIPATION à de nombreux événements tout au long de l'année : forum des Associations de Guebwiller, Salon du tourisme, foire Saint André, fête du bénévolat, marchés de noël,...

ACTIONS DES DÉLÉGATIONS DÉPARTEMENTALES

DÉLÉGATION DE L'ARDÈCHE (07) : exposition-vente artisanale « Artisanat d'ici et d'ailleurs ».

DÉLÉGATION DU CALVADOS (14) : accueil des partenaires péruviens.

DÉLÉGATION DE LA CHARENTE (16) : CINEMaCTION sur le thème *de la* citoyenneté économique et sociale et accueil des partenaires colombiens.

DÉLÉGATION DE LA CHARENTE MARITIME (17) : accueil des partenaires péruviens et 1e édition de Regards Croisés sur le thème des migrations forcées.

DÉLÉGATION DES CÔTES D'ARMOR (22) : soirée-débat autour du film « Made in Bangladesh ».

DÉLÉGATION DU DOUBS (25) : Form'Action et conférence sur le thème « *Éducation, femmes et droits humains* » avec le patronage de la Commission nationale française pour l'UNESCO, et exposition « *Femmes au travail* ».

DÉLÉGATION D'ILLE-ET-VILAINE (35) : stand au Marché du Monde Solidaire pour la vente de livres et bijoux.

DÉLÉGATION DU JURA (39) : vente de bougies et présence sur les marchés de noël.

DÉLÉGATION DU RHÔNE (69) : présence au marché Primevère.

DÉLÉGATION DE LA SARTHE (72) : soirée vidéo-débat sur le thème de la migration des Birmans en Thaïlande, bric-à-brac solidaire et vente de pommes de terre.

DÉLÉGATION DE PARIS (75) : atelier de linogravure solidaire et exposition de gravures.

2019, C'EST AUSSI NOS ACTIONS AU SEIN DE RÉSEAUX :

- Plateforme Droits de l'Homme.
- Groupes de travail « *Droit à une vie libre de violences* » et «Droit à la terre, au territoire et à l'alimentation» de la Red Eu-Lat.
- Comité de pilotage du projet « *Ensemble pour la paix* » porté par le Réseau France Colombie Solidarités.
- Adhésion à Coordination SUD, collectif Éthique sur l'Étiquette, Alliance des Avocats pour les Droits de l'Homme.

NOTRE MODÈLE ÉCONOMIQUE[1]

EMPLOIS

Exprimés en euros	2019	2018
MISSIONS SOCIALES	**1 117 654**	**1 171 275**
En France	239 041	272 655
A l'international	878 613	898 620
FRAIS DE RECHERCHE DE FONDS	**265 422**	**307 816**
Frais d'appel à la générosité du public[2]	177 690	231 555
Frais de recherche des autres fonds privés	82 285	32 487
Frais de recherche de fonds publics	5 447	43 774
FRAIS DE FONCTIONNEMENT	**166 353**	**107 998**
TOTAL DES EMPLOIS	1 549 429	1 587 089
ENGAGEMENTS À RÉALISER SUR RESSOURCES AFFECTÉES	13 002	
TOTAL GÉNÉRAL	1 562 431	1 587 089

RESSOURCES

Exprimés en euros	2019	2018
RESSOURCES COLLECTÉES AUPRÈS DU PUBLIC	**909 284**	**828 475**
Dons	270 556	220 585
Legs et donations	174 989	113 741
Autres produits liés à la générosité du public[3]	463 739	494 149
SUBVENTIONS ET AUTRES CONCOURS PUBLICS	**354 949**	**365 048**
FONDS PRIVÉS ET AUTRES PRODUITS	**46 171**	**92 039**
TOTAL DES RESSOURCES EXTERNES	1 310 404	1 285 562
REPORT DES RESSOURCES EXERCICE ANTÉRIEUR	24 966	80 608
INSUFFISANCE DE RESSOURCES DE L'EXERCICE	227 061	220 919
TOTAL GÉNÉRAL	1 562 431	1 587 089

RÉPARTITION DES EMPLOIS

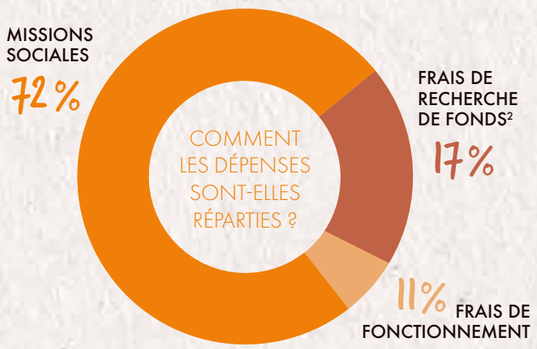

RÉPARTITION DES RESSOURCES

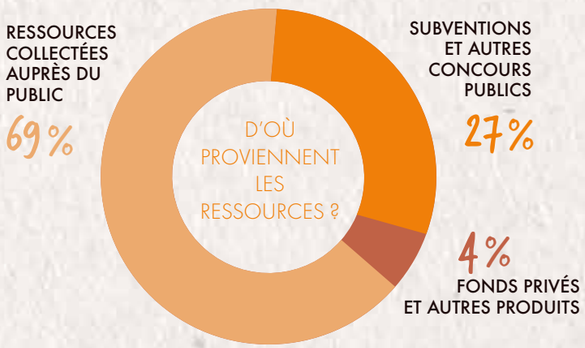

En 2019, Terre des Hommes France a compté 52 734 heures de bénévolat.

Soit l'équivalent de 33 temps pleins, valorisés à 523 791 euros.

96% DES RESSOURCES COLLECTÉES AUPRÈS DU PUBLIC

ont été employées dans l'année. 72 % de ces ressources ont servi au financement des missions sociales 2019.

1. Les comptes présentés ici sont les comptes combinés de Terre des Hommes France et de l'Association locale du Haut-Rhin (AL 68). Ils ajoutent les données correspondant à ces deux entités, en neutralisant les flux financiers de l'une à l'autre.
2. Ces frais incluent les frais engagés pour la collecte et la vente de textiles, produits et articles de seconde main (coûts de transport pour ramassages, loyer des magasins, contrats d'insertion des salariés impliqués...).
3. Autres produits liés à la générosité du public : il s'agit des recettes des magasins Terre des Hommes, des recettes issues de la récupération et ventes du textile et des produits de seconde main et des dons collectés lors de manifestations (brocantes, braderies, etc.) dans les délégations départementales et par l'AL68.

BILAN SIMPLIFIÉ

Exprimés en euros	2019			2018
ACTIF	**Brut**	**Amort. et dépréc.**	**Net**	**Net**
ACTIF IMMOBILISÉ	***929 981***	***480 129***	***449 853***	***469 682***
Immobilisations incorporelles	17 333	17 333		
Immobilisations corporelles	909 531	462 796	446 735	465 564
Immobilisations financières	3 117		3 117	4 117
ACTIF CIRCULANT	***1 221 681***	***3 024***	***1 218 657***	***1 365 798***
Stocks et en-cours	34 996	3 024	31 972	29 319
Créances	138 518		138 518	84 935
Valeurs mobilières de placement	357 367		357 367	775 258
Disponibilités	684 074		684 074	465 932
Charges constatées d'avance	6 726		6 726	10 354
TOTAL GÉNÉRAL	2 151 662	483 153	1 668 509	1 835 480

Exprimés en euros	2019	2018
PASSIF	**Net**	**Net**
FONDS PROPRES	***1 268 020***	***1 495 082***
Fonds associatifs	146 675	146 675
Réserves	96 499	0
Report à nouveau	1 251 908	1 569 326
Résultat de l'exercice	- 227 062	- 220 919
FONDS DÉDIÉS	***42 985***	***54 949***
DETTES	***357 504***	***285 449***
Financières	15 720	14 477
Exploitation	118 347	104 585
Diverses	1 502	1 031
Produits constatés d'avance	221 935	165 356
TOTAL GÉNÉRAL	1 668 509	1 835 480

Toutes les informations présentées sont issues des rapports d'activité et des états financiers de l'année 2019, disponibles sur le site internet de TDHF www.terredeshommes.fr ou obtenus sur simple demande écrite.

LE MODÈLE SOCIO-ÉCONOMIQUE DE TDHF

Après avoir longtemps reposé en quasi-exclusivité sur le couplage des apports des adhérents, bénévoles et sympathisants de Terre des Hommes France et de cofinancements publics pour les programmes, le modèle économique de l'association encore largement illustratif de cette configuration a évolué sur 2019 vers un éventail de ressources plus diversifiées.
Cette année encore, l'AFD a poursuivi son soutien déterminant pour nos projets.
Cette évolution, engagée à travers des partenariats avec des fondations privées va se poursuivre par d'autres appels au mécénat d'entreprise et des démarches en direction de nouvelles générations de sympathisants pouvant soutenir nos projets dans le cadre de la générosité publique ou par des initiatives spécifiques.

LA POLITIQUE DE RÉSERVES DE TDHF

Terre des Hommes France veille à conserver un niveau de réserves lui permettant d'assurer la continuité de ses activités et de tenir ses engagements vis-à-vis de ses partenaires.
Au 31 décembre 2019, les réserves s'élevaient à 1 268K euros correspondant à 9 mois d'activités en prenant comme scénario la réalisation sur cette période des missions sociales à un niveau identique à 2019.

PERSPECTIVES 2020… ET AU-DELÀ !

L'année 2020 a été lourdement marquée par la crise sanitaire mondiale : nos magasins et délégations ont stoppé leurs activités pendant plusieurs mois, notre Forum-festival pour les Droits, initialement prévu en avril, n'a pu avoir lieu et les activités de nos partenaires ont été fortement touchées.
L'association est cependant parvenue à s'adapter en aidant ses partenaires à mettre en place des mesures exceptionnelles pour protéger les populations vulnérables et en adaptant ses activités sur le territoire national. Grâce à la mobilisation de ses bénévoles et donateurs, Terre des Hommes France a pu contribuer à financer des équipements de protection, à assurer la continuité du lien entre des communautés isolées et à débloquer des aides d'urgence pour soutenir nos partenaires. La situation sanitaire mondiale étant encore incertaine, l'association demeure à l'écoute de ses partenaires pour poursuivre ensemble la lutte pour les droits des plus vulnérables.

Malheureusement, l'érosion de nos ressources et l'épuisement de nos bénévoles constatés depuis plusieurs années se sont accrus, du fait notamment des conséquences de l'épidémie de coronavirus qui sévit depuis maintenant plusieurs mois. Notre Assemblée Générale réunie en septembre a ainsi pris la décision de l'arrêt programmé des activités.

MERCI À TOUTES ET TOUS, DONATEURS, ADHÉRENTS ET BÉNÉVOLES !

Grâce aux dons reçus, Terre des Hommes France poursuit son engagement au quotidien pour la justice économique et sociale et l'exercice des droits aux côtés des personnes vulnérables.
Elle contribue ainsi à la résolution des injustices et à la construction d'une société civile et démocratique.

Pour recevoir l'Essentiel en version papier, contacter : com@terredeshommes.fr.

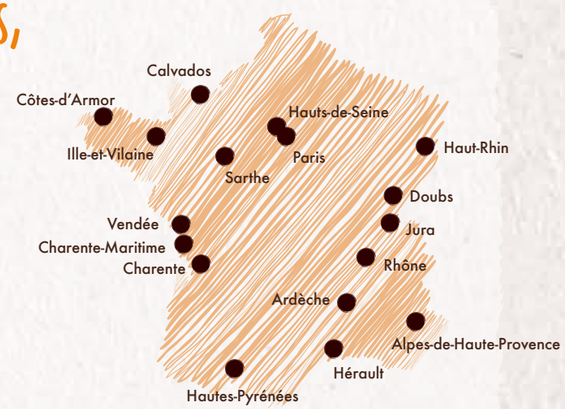

NOS IMPLANTATIONS DANS LES DÉPARTEMENTS EN FRANCE

MERCI À LAURE SCHEFFEL POUR LA DIRECTION ARTISTIQUE DE CET ESSENTIEL !

laure@studio-des-couleurs.com

MERCI À NOS PARTENAIRES INTERNATIONAUX !

TERRE DES HOMMES FRANCE

TERRE DES HOMMES FRANCE
ASSOCIATION LOCALE DU HAUT-RHIN (AL68)

ILS NOUS ONT SOUTENU EN 2019, NOUS LES EN REMERCIONS !

Agence Française de Développement (AFD) • Association Citoyens Écologistes • Département de l'Ardèche • Département de Charente • Département du Cher • Département du Jura • Fondation Un Monde par Tous • Fondation RAJA Daniele Marcovici • Fondation Léa Nature • Métropole du Grand Besançon • Région Bourgogne-Franche Comté • Région Nouvelle-Aquitaine • Ville de Besançon • Ville de Champagnole • Ville de Cognac • Ville d'Hérouville • Ville de Manosque • Ville du Mans • Ville de Montpellier • Ville de Rennes • Ville de La Rochelle • Ville de Saint-Denis • Ville de Spay • Ville de Tavaux

Relais Est • Conseil Régional d'Alsace • Conseil Régional du Haut-Rhin • Ville de Mulhouse • Communauté d'agglomération de Colmar • Agence de l'Eau Rhin-Meuse • Vialis Colmar • Terre d'Afrique • E-changeons le monde • GESCOD Grand Est

TERRE DES HOMMES FRANCE

Association Loi 1901
Présidente : Lysiane André
Directeur général : Alain Fontaine
www.terredeshommes.fr
10 bis, rue Suger - 93 200 Saint-Denis
Tél. : 01 48 09 09 76
Email : tdhf@terredeshommes.fr

ASSOCIATION LOCALE DU HAUT-RHIN (AL 68)

Association Loi 1901
Présidente : Anne-Laure STAELHER
Vice-Président : Marc WILLM
www.tdhf68.org
18, rue de la République - 68 500 Guebwiller
Tél. : 03 89 62 10 92
Email : contact@tdhf68.org

Terre des Hommes France bénéficie de l'agrément du Don en Confiance, organisme d'agrément et de contrôle des associations et des fondations faisant appel à la générosité du public. À ce titre, l'association s'engage à respecter ses principes de transparence financière et de rigueur de gestion.

Plus d'informations : **www.donenconfiance.org**